ООО «Завод «Световые технологии»
Светильник подвесной LED серии VIGO.
Паспорт

1. Назначение

1.1. Светильник подвесной, на полупроводниковых источниках света (светодиодах), предназначен для общего освещения административно-общественных помещений и рассчитан для работы в сети переменного тока 220В (±10%), 50Гц (±0,4 Гц). Качество электроэнергии должно соответствовать ГОСТ 13109-97.
1.2. Светильник соответствует требованиям безопасности ГОСТ Р МЭК 60598-2-1, ГОСТ Р МЭК 60598-1 и ЭМС по ГОСТ Р 51318.15, ГОСТ Р 51514, ГОСТ Р 51317.3.2, ГОСТ Р 51317.3.3.
1.3. Светильник монтируется на поверхность потолка на тросовых подвесах, оснащенных приспособлением для креплений и потолочными чашками.
1.4. Класс защиты от поражения электрическим током – I.

2. Комплект поставки

Светильник (без ламп), шт.	1
Чашка потолочная сетевая, в сборе, шт.	1
Чашка потолочная, в сборе, шт.	1
Подвес тросовый, прямой, комплект	2
Упаковка, шт.	1
Паспорт, шт.	1

3. Требования по технике безопасности

Установку, чистку светильника и замену компонент (ламп) производить только при отключенном питании.

4. Правила эксплуатации и установка

4.1. Эксплуатация светильника производится в соответствии с “Правилами технической эксплуатации электроустановок потребителей”.
4.2. Распаковать потолочные чашки, отсоединить их от кронштейнов. Кронштейны закрепить на потолке (см. рис. 3). При этом кронштейн чашки потолочной сетевой (с коннектором) располагать со стороны торца светильника с выпущенным проводом, а клеммы коннектора с сетевой этикеткой должна быть направлены в сторону этого провода.
4.3. Закрепить в отверстиях кронштейнов чашек потолочных тросовые подвесы.
4.4. Через отверстия потолочных чашек пропустить концы тросовых подвесов и вставить их в закреплённые в светильнике втулки.
4.5. Регулируя втулки подвесов установить светильник на нужной высоте.
4.6. Через кабельную втулку чашки продеть провод светильника. Провод укоротить до необходимого размера, зачистить концы и подключить их к колодке вместе с сетевыми проводами, согласно маркировке.
4.7. Закрепить чашки на кронштейнах винтами М4.
4.8. Загрязненную решетку очищать мягкой ветошью, смоченной в слабом мыльном растворе.

5. Свидетельство о приемке

Светильник соответствует ТУ 3461-001-44919750-07 и признан годным к эксплуатации.
Дата выпуска
Контролер _____
Упаковщик _____
Светильник сертифицирован.

6. Гарантийные обязательства

6.1. Завод – изготовитель обязуется безвозмездно отремонтировать или заменить светильник, вышедший из строя не по вине покупателя в условиях нормальной эксплуатации, в течение гарантийного срока.
6.2. Гарантийный срок – 36 месяцев со дня изготовления светильника.
6.3. Срок службы светильников в нормальных климатических условиях при соблюдении правил монтажа и эксплуатации составляет:
8 лет – для светильников, корпус и/или оптическая часть (рассеиватель) которых изготовлены из полимерных материалов;
10 лет – для остальных светильников.

Адрес завода-изготовителя: 390010, г. Рязань,
ул. Магистральная д.11-а.

Телефон бесплатной горячей линии: 8-800-333-23-77.

Рис. 1.
Схема электрических соединений:

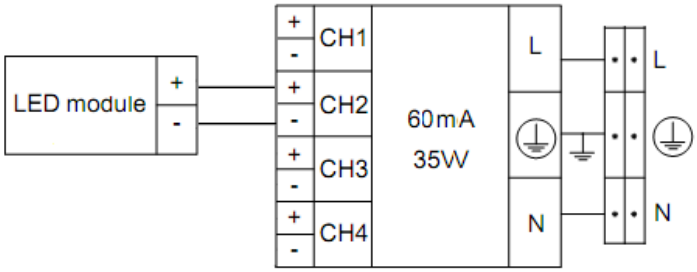

Артикул	Номинальная мощность, Вт	Цветовая температура, К	Световой поток, люмен	Индекс цветопередачи, Ra	Коэффициент мощности, не менее	Габариты, мм, AxBxC	Масса, кг, не более	Установочные размеры, мм, LxD	Климатическое исполнение и категория размещения	Степень защиты от воздействия окружающей среды IP	Тип рассеивателя
VIGO UNI LED 1200x190 4000K	18	4000	1500	>80	>0,96	1238x190x53	6,3	1168x100	УХЛ 4	IP 20	Бипараболическая матовая
VIGO UNI LED 1500x190 4000K	27		2200			1538x190x53	6,9	1468x100			

Рис. 2.

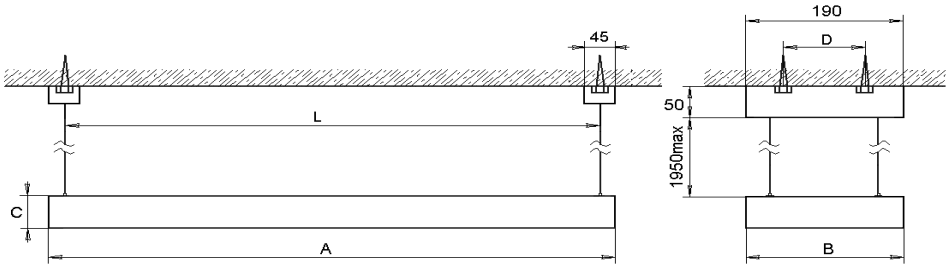

12/03/14